

## المؤشرات الأسبوعية

الأسبوع الممتد من 07 إلى 13 ماي 2026

### الأصول الاحتياطية

التطور بملايير الدراهم ويعدد أشهر الواردات من السلع والخدمات

Δ%			المبلغ الجاري في %	
26/04/30	25/12/31	25/05/09	26/05/08	
-0,1%	5,8%	17,7%	468,6	الأصول الاحتياطية

بملايير الدراهم

أبريل 2026	مارس 2026	فبراير 2026	أبريل 2025	
5 أشهر و 24 يوم	5 أشهر و 19 يوم	5 أشهر و 21 يوم	6 أشهر و 6 أيام	الأصول الاحتياطية ممثلة بعدد أشهر واردات السلع والخدمات

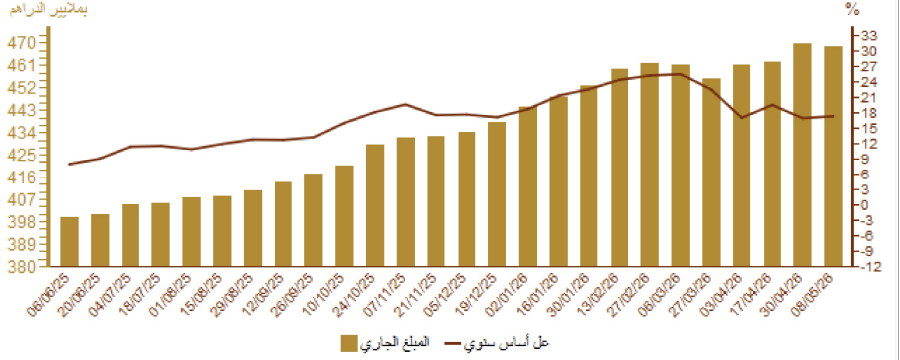

### أسعار الصرف

26/05/13	26/05/12	26/05/11	26/05/08	26/05/07	26/05/06	
						السعر المرجعي
10.724	10.713	10.708	10.753	10.783	10.809	الأورو
9.159	9.124	9.091	9.136	9.162	9.187	الدولار الأمريكي
						عملية المزايدة
						العملة
						السعر المتوسط درهم%

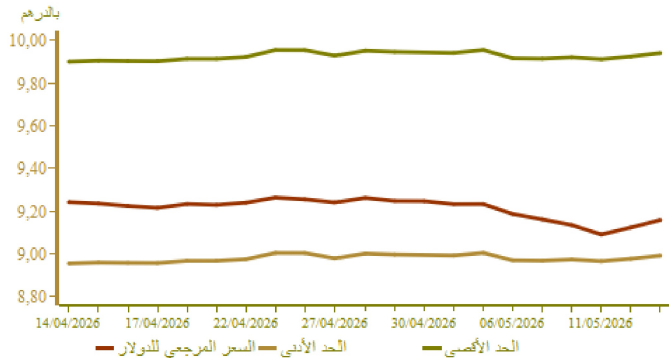

### السوق القائمة ما بين البنوك

سعر الفائدة وحجم المبادلات

الأسبوع من 26-05-07 إلى 26-05-13	الأسبوع من 26-04-30 إلى 26-05-06	
2,25	2,25	سعر الفائدة ما بين البنوك
1 751,20	2 475,00	متوسط حجم المبادلات

بملايين الدراهم

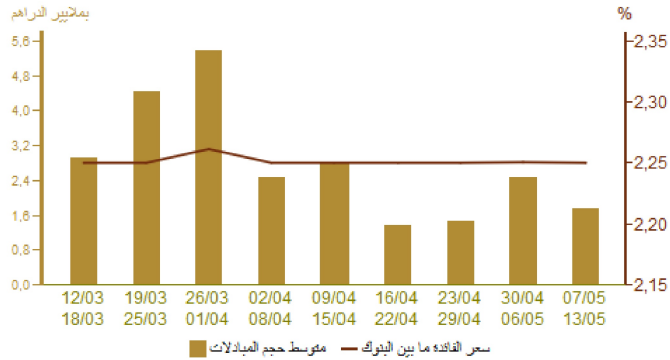

## السوق النقدية

### تدخلات بنك المغرب

الأسبوع من 26-05-07 إلى 26-05-13	الأسبوع من 26-04-30 إلى 26-05-06	المبالغ بملايين الدراهم
155 509	150 319	- عمليات إعادة التمويل من بنك المغرب
155 509	150 319	بمبادرة من بنك المغرب
55 370	50 180	تسيقات لمدة 7 أيام
22 290	22 290	اتفاقيات إعادة الشراء لمدة شهر واحد
120	120	مبادلات الصرف
28 037	28 037	اتفاقيات إعادة الشراء 3 أشهر
1 076	1 076	البرنامج المتمم لدعم وتمويل المعاولات
48 616	48 616	قروض مضمونة
		بمبادرة من البنوك
		تسيقات لمدة 24 ساعة
		تسهيل الإيداع لمدة 24 ساعة

بملايين الدراهم

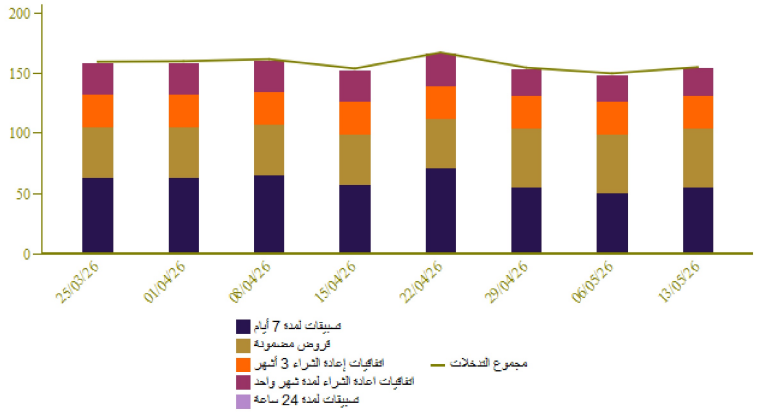

نتائج لتسيقات لمدة 7 أيام بناء على طلب العروض 26/05/13 بملايين الدراهم

62 040

المبلغ المكتتب

## سوق الأذونات بالمزايدة

### المبلغ الجاري لأذونات الخزينة

الأذونات بالمزايدة ليوم 26-05-12		التسديدات*	الأجل
الاكتتاب*	سعر القادة	من 26-05-14 إلى 26-05-20	
			35 يوم
			45 يوم
			13 أسبوعا
150	2,20	1 350	26 أسبوعا
1 080	2,30		52 أسبوعا
		6 974	سنتان
2 380	2,85		5 سنوات
			10 سنوات
			15 سنة
			20 سنة
			30 سنة
3 610		8 324	المجموع

\*ملايين الدراهم

المبلغ الجاري بملايين الدراهم

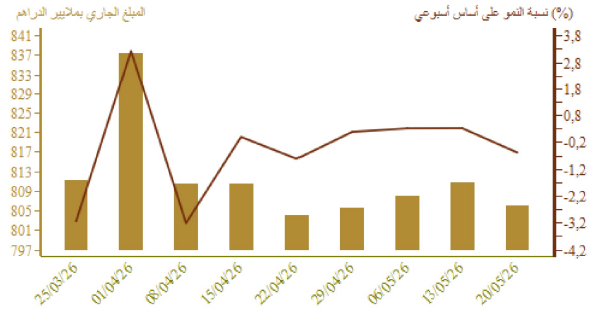

### نتائج عمليات المزايدة

بملايين الدراهم

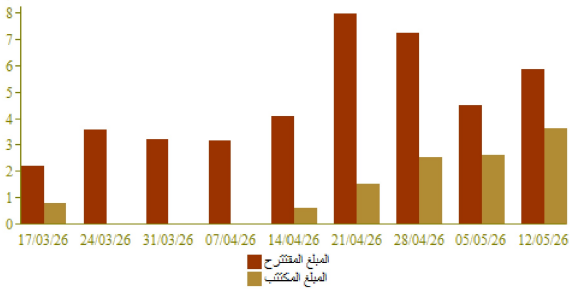

### منحنى أسعار الفائدة في السوق الثانوية

%

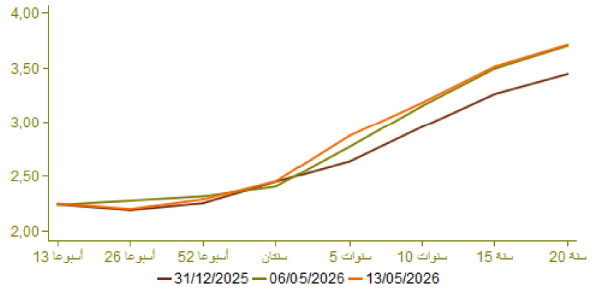

## التضخم

### تطور التضخم على أساس سنوي (%)

A (%)			
مارس 2026	فبراير 2026	مارس 2026	
مارس 2025	فبراير 2025	فبراير 2026	
0,9	-0,6	1,2	*مؤشر أسعار المستهلك
-0,8	-1,5	0,1	**مؤشر التضخم الأساسي

المصدر: (\*) المتدوية السامية للتخطيط  
(\*\*) بنك المغرب

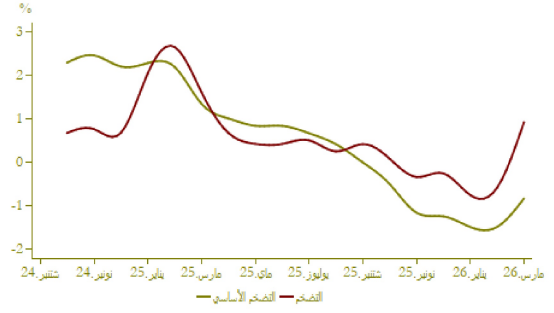

## أسعار الفائدة

### أسعار الفائدة الدائنة (%)

النصف الثاني من 2026	النصف الثاني من 2025	
1,61	1,91	الحسابات على الدفتر - سعر الفائدة الأدنى

مارس 2026	فبراير 2026	يناير 2026	أسعار الفائدة الدائنة (%)
2,21	2,17	2,19	ودائع ستة أشهر
2,73	2,85	2,76	ودائع اثنا عشر شهرا

فصل 1-2026	فصل 4-2025	فصل 3-2025	أسعار الفائدة المدينة (%)
4,66	4,82	4,85	المجموع
5,74	5,69	5,71	قروض للأفراد
4,66	4,67	4,64	قروض الإسكان
6,86	6,89	6,89	قروض الاستهلاك
4,54	4,72	4,74	قروض الشركات
			حسب الهدف الاقتصادي
4,46	4,57	4,72	تمويلات الخزينة
4,36	4,95	4,48	قروض التجهيز
5,37	5,44	5,37	قروض العقار
			حسب حجم الشركة
5,20	5,22	5,41	الشركات الصغيرة جدا والصغيرة والمتوسطة
4,55	4,74	4,64	الشركات الكبرى

المصدر: البيانات الواردة في البحث الفصلي الذي يصدره بنك المغرب لدى النظام البنكي

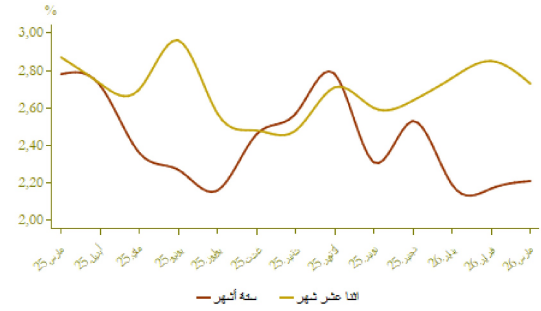

## مجمعات النقد والتوظيفات السائلة

### تطور المجموع 3م

A (%)		المبلغ الجاري* في نهاية 2026	
مارس 2026	مارس 2026	فبراير 2026	مارس 2026
مارس 2025	مارس 2025	فبراير 2026	مارس 2026
17,0	1,4	511,2	العملة الانتصافية
9,7	3,3	1 097,9	العملة الكتابية
11,9	2,7	1 609,1	1م
4,3	0,8	197,0	التوظيفات تحت الطلب م-2م
11,0	2,5	1 806,1	2م
4,4	-2,3	297,6	أصول نقدية أخرى م-3م
10,0	1,8	2 103,7	3م الكتلة النقدية
2,1	-1,7	1 068,8	مجمع التوظيفات السائلة
23,4	-0,9	457,8	الأصول الاحتياطية
15,7	22,2	66,1	صافي الأصول الأجنبية لمؤسسات الإيداع الأخرى
3,1	-0,1	365,7	الديون الصافية على الإدارة المركزية
8,3	1,3	1 544,4	القروض المقدمة للاقتصاد

\*بملايير الدراهم

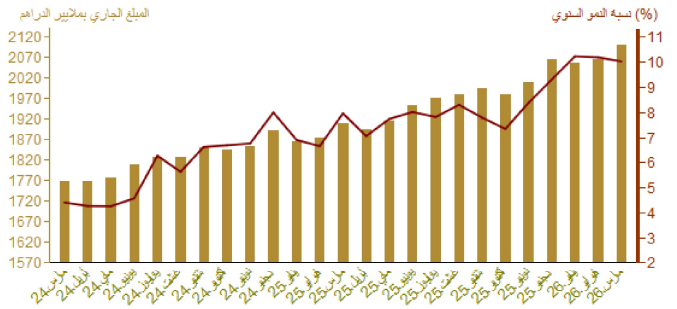

توزيع القرض البنكي حسب الغرض الاقتصادي

تطور القرض البنكي حسب الغرض الاقتصادي على أساس سنوي

Δ (%)	لمبلغ الجاري* في نهاية		
	مارس 2026	مارس 2025	
0,0	5,4	255,1	تسهيلات الخزينة
3,4	0,2	323,4	قرروض العقار
3,9	0,3	61,4	قرروض الاستهلاك
25,3	0,7	314,3	قرروض التجهيز
4,0	5,6	194,0	ديون مختلفة على الزبناء
2,6	-0,1	103,1	ديون مطقة الأداء
7,4	2,2	1 251,3	القرض البنكي
6,3	2,0	1 023,1	القرروض للقطاع الغير مالي

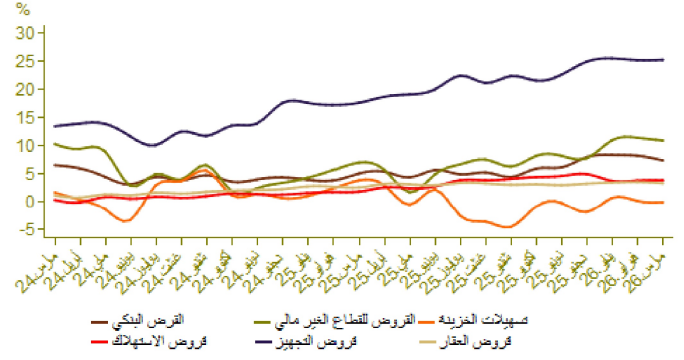

\*بملايير الدراهم

مؤشرات بورصة القيم  
تطور مؤشر مازي وحجم التداولات

Δ %	الأسبوع		
	26/05/13	26/04/13	
0,25	2,97	-0,25	مؤشر مازي نهاية الفترة
			الحجم* المتوسط لتداولات الأسبوع
4,86	4,00	0,91	الرسملة* نهاية الفترة

\*بملايين الدراهم

المصدر: بورصة الدار البيضاء

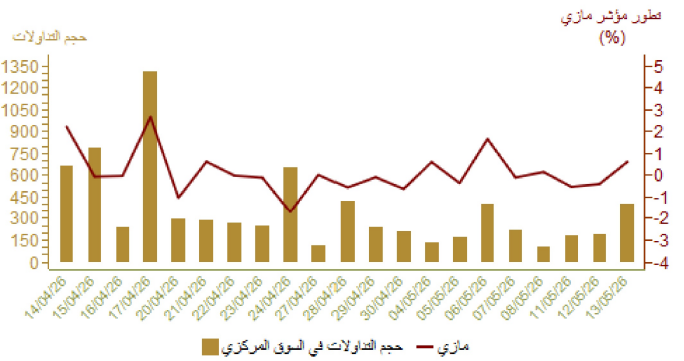

المالية العمومية

وضعية الخزينة

تمويل الخزينة

Δ(%)	يناير-مارس 2026	يناير-مارس 2025	المبالغ بملايين الدراهم
8,0	127 400	117 932	*المداخيل العادية
8,8	118 277	108 753	منها الموارد الجبائية
2,5	142 103	138 645	التفقات الإجمالية
3,9	137 924	132 722	التفقات الإجمالية دون احتساب المقاصة
-29,4	4 179	5 923	المقاصة
3,3	108 399	104 950	التفقات العادية دون احتساب المقاصة
5,1	46 099	43 874	الأجور
-1,8	40 330	41 081	السلع والخدمات الأخرى
16,1	11 086	9 545	فوائد الدين
4,2	10 884	10 450	التحويلات للجماعات الترابية
.	14 822	7 060	الرصيد العادي
6,3	29 525	27 772	نفقات الاستثمار
	19 814	21 481	رصيد الحسابات الخاصة للخزينة
	5 111	768	فائض أو عجز الميزانية
	16 197	10 313	**الرصيد الأولي
	-5 907	-16 325	تغير العمليات قيد الأداء
	-796	-15 557	عجز أو فائض التمويل
	-3 055	6 820	التمويل الخارجي
	3 851	8 737	التمويل الداخلي

\*مع احتساب الضريبة على القيمة المضافة للجماعات الترابية ودون احتساب موارد الخصوصية  
\*\*رصيد رصيدة الميزانية دون احتساب تكاليف فوائد الدين  
المصدر: وزارة الاقتصاد والمالية

يناير-مارس

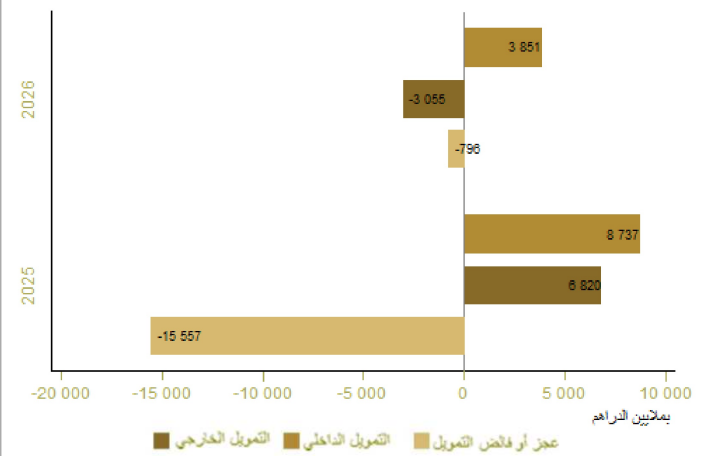

## الحسابات الخارجية

Δ (%)	المبالغ بملايين الدراهم		
	يناير-مارس 2026	يناير-مارس 2025	
3,3	120 749,0	116 864,0	الصادرات الإجمالية
-7,4	19 057,0	20 570,0	صادرات الفوسفات ومشتقاته
12,1	41 907,0	37 396,0	صادرات قطاع السيارات
11,1	208 119,0	187 409,0	الواردات الإجمالية
1,1	28 487,0	28 175,0	واردات المواد الطاقية
24,7	51 723,0	41 476,0	مواد التجهيز
14,6	51 641,0	45 051,0	السلع الاستهلاكية
23,9	87 370,0	70 545,0	العجز التجاري الإجمالي
	58,0	62,4	نسبة (%) تغطية الصادرات للواردات
23,5	30 995,0	25 097,0	مداخيل الأسفار
11,7	29 743,0	26 621,0	تحويلات المغاربة المقيمين بالخارج
-8,3	8 458,0	9 224,0	تدفقات الاستثمارات الأجنبية المباشرة الصافية

المصدر: مكتب الصرف

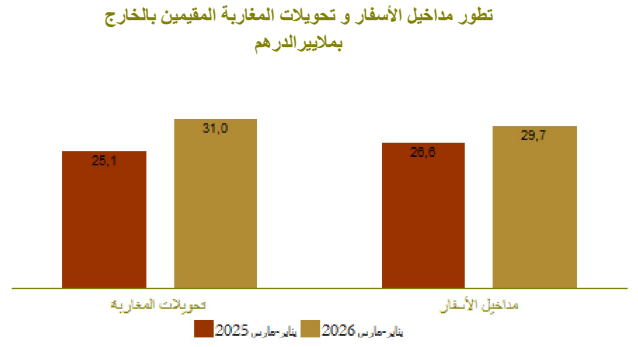
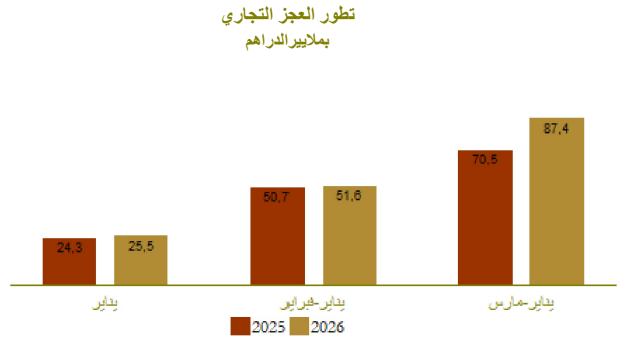

## الحسابات الوطنية

تطور الناتج الداخلي الإجمالي على أساس سنوي

Δ(%)	بملايين الدراهم		
	فأ-2025	فأ-2024	
4,1	343,9	330,2	الناتج الداخلي الإجمالي بالأسعار المتسلسلة
4,7	27,0	25,8	القيمة المضافة للقطاع الفلاحي
4,0	280,4	269,6	القيمة المضافة للقطاع غير الفلاحي
6,8	443,8	415,4	الناتج الداخلي الإجمالي بالأسعار الجارية

المصدر: المندوبية السامية للتخطيط

